



Sociedade Lavrense de Proteção Aos Animais – Parque Francisco de Assis
www.parquefranciscodeassis.com.br – Rodovia BR 265, Km 341 – Lavras/MG

PRESTAÇÃO DE CONTAS DE TERMO DE COLABORAÇÃO: RELAÇÃO DE PAGAMENTOS										
TERMO DE COLABORAÇÃO: N° 020/2021			SECRETARIA GESTORA: SECRETARIA MUNICIPAL DE SAÚDE		TIPO DE PROGRAMA: CONTROLE DE ZOONOSES			MÊS/ANO: MARÇO A DEZEMBRO		
NOME DA ORGANIZAÇÃO DA SOCIEDADE CIVIL: SOCIEDADE LAVRENSE DE PROTEÇÃO AOS ANIMAIS			CNPJ: 19.091.834/0001-88			ENDEREÇO: RODOVIA BR - 265 KM 341, LAVRAS/MG, CEP 37.200-000				
Bairro: ZONA RURAL		CEP: 37.200-000	Tel: (35) 3821-1673		Nome do Contato: AGULÚCIA MARTINS AMARANTE		Nome do Gestor: Tadeu Alexandre Pereira e Costa		N° Assist.	
ITEM	CREADOR	ESPECIFICAÇÃO	NF N°	DATA DOC.	TRANSF. ELETRONICA	PAGO EM	CUSTEIO	PARTE PASSIVO	DO	OBS.
01	ANA PAULA APARECIDA DOS SANTOS	SALÁRIO		12/04/2021	12584310	12/04/2021	39,75			
02	MARAISA APARECIDA DA SILVA	SALÁRIO		12/04/2021	12282537	12/04/2021	1.168,61			
03	MARIA DE FÁTIMA SOUZA	SALÁRIO		12/04/2021	12272675	12/04/2021	1.249,24			
04	ANDREIZA RIBEIRO DA SILVA	SALÁRIO		12/04/2021	12295917	12/04/2021	1.168,61			
05	THAYNA CRISTINA DA SILVA DIAS	SALÁRIO		12/04/2021	12318843	12/04/2021	1.249,24			
06	SONIMILE DO BRASIL FABR. COM DE RAÇÃO PET EIRELI - ME	RAÇÃO	3323	14/04/2021	00154238	15/04/2021	13.750,00			
07	ANA PAULA APARECIDA DOS SANTOS	SALÁRIO		03/05/2021	51053463	03/05/2021	1.249,24			
08	MARAISA APARECIDA DA SILVA	SALÁRIO		03/05/2021	51075228	03/05/2021	1.249,24			
09	MARIA DE FÁTIMA SOUZA	SALÁRIO		03/05/2021	51060785	03/05/2021	166,57			
10	ANDREIZA RIBEIRO DA SILVA	SALÁRIO		03/05/2021	51084134	03/05/2021	1.249,24			
11	THAYNA CRISTINA DA SILVA DIAS	SALÁRIO		03/05/2021	51110040	03/05/2021	1.249,24			



Sociedade Lavrense de Proteção Aos Animais – Parque Francisco de Assis
www.parquefranciscodeassis.com.br – Rodovia BR 265, Km 341 – Lavras/MG

12	LEANDRO DE CARVALHO RAÇÕES	RAÇÃO	110	21/05/2021	00167766	21/05/2021	13.742,50		
13	ANA PAULA APARECIDA DOS SANTOS	SALÁRIO		02/06/2021	91365779	02/06/2021	1.305,50		
14	MARAISA APARECIDA DA SILVA	SALÁRIO		02/06/2021	91344138	02/06/2021	1.305,50		
15	MARIA DE FÁTIMA SOUZA	SALÁRIO		02/06/2021	91351741	02/06/2021	1.136,97		
16	ANDREIZA RIBEIRO DA SILVA	SALÁRIO		02/06/2021	91376437	02/06/2021	1.305,50		
17	THAYNA CRISTINA DA SILVA DIAS	SALÁRIO		02/06/2021	91330426	02/06/2021	1.305,50		
18	LEANDRO DE CARVALHO RAÇÕES	RAÇÃO	181	25/06/2021	00140173	29/06/2021	13.742,50		
19	ANA PAULA APARECIDA DOS SANTOS	SALÁRIO		01/07/2021	31924975	01/07/2021	1.361,77		
20	MARAISA APARECIDA DA SILVA	SALÁRIO		01/07/2021	31966537	01/07/2021	1.361,77		
21	MARIA DE FÁTIMA SOUZA	SALÁRIO		01/07/2021	31950106	01/07/2021	1.361,77		
22	ANDREIZA RIBEIRO DA SILVA	SALÁRIO		01/07/2021	31983925	01/07/2021	1.361,77		
23	THAYNA CRISTINA DA SILVA DIAS	SALÁRIO		01/07/2021	31994900	01/07/2021	317,37		
24	LEANDRO DE CARVALHO RAÇÕES	RAÇÃO	220	01/07/2021	00156982	01/07/2021	13.742,50		
25	ANA PAULA APARECIDA DOS SANTOS	SALÁRIO		06/08/2021	77261850	06/08/2021	R\$ 1.361,77		
26	MARAISA APARECIDA DA SILVA	SALÁRIO		06/08/2021	77341753	06/08/2021	R\$ 1.389,09		
27	MARIA DE FÁTIMA SOUZA	SALÁRIO		06/08/2021	77331594	06/08/2021	R\$ 1.361,77		
28	ANDREIZA RIBEIRO DA SILVA	SALÁRIO		06/08/2021	77353623	06/08/2021	R\$ 1.389,09		
29	THAYNA CRISTINA DA SILVA DIAS	SALÁRIO		06/08/2021	77375319	06/08/2021	R\$ 1.108,97		



Sociedade Lavrense de Proteção Aos Animais – Parque Francisco de Assis
www.parquefranciscodeassis.com.br – Rodovia BR 265, Km 341 – Lavras/MG

30	SONIMILE DO BRASIL FABR. COM DE RAÇÃO PET EIRELI - ME	RAÇÃO	329	25/08/2021	00138822	25/08/2021	R\$ 13.742,50		
31	MARAISA APARECIDA DA SILVA	SALÁRIO		03/09/2021	084246503	03/09/2021	R\$ 1.363,83		
32	MARIA DE FÁTIMA SOUZA	SALÁRIO		03/09/2021	084087049	03/09/2021	R\$ 1.361,77		
33	ANDREIZA RIBEIRO DA SILVA	SALÁRIO		03/09/2021	084283330	03/09/2021	R\$ 1.364,11		
34	THAYNA CRISTINA DA SILVA DIAS	SALÁRIO		03/09/2021	084293455	03/09/2021	R\$ 1.361,77		
35	LEANDRO DE CARVALHO RAÇÕES	RAÇÃO	397	23/09/2021	00135691	23/09/2021	R\$ 13.742,50		
36	JADER VINICIO CORDEIRO RODRIGUES	SALÁRIO		05/10/2021	056751685	05/10/2021	R\$ 1.356,77		
37	MARAISA APARECIDA DA SILVA	SALÁRIO		05/10/2021	056620093	05/10/2021	R\$ 1.361,77		
38	MARIA DE FÁTIMA SOUZA	SALÁRIO		05/10/2021	056640758	05/10/2021	R\$ 1.390,62		
39	ANDREIZA RIBEIRO DA SILVA	SALÁRIO		05/10/2021	056660472	05/10/2021	R\$ 1.361,77		
40	THAYNA CRISTINA DA SILVA DIAS	SALÁRIO		05/10/2021	056675826	05/10/2021	R\$ 1.361,77		
41	LEANDRO DE CARVALHO RAÇÕES	RAÇÃO	457	20/10/2021	00172624	20/10/2021	R\$ 13.742,50		
42	JADER VINICIO CORDEIRO RODRIGUES	SALÁRIO		01/11/2021	070993040	01/11/2021	R\$ 1.356,77		
43	MARAISA APARECIDA DA SILVA	SALÁRIO		01/11/2021	071175507	01/11/2021	R\$ 1.305,50		
44	MARIA DE FÁTIMA SOUZA	SALÁRIO		01/11/2021	071143075	01/11/2021	R\$ 1.305,50		
45	ANDREIZA RIBEIRO DA SILVA	SALÁRIO		01/11/2021	071085480	01/11/2021	R\$ 1.305,50		
46	THAYNA CRISTINA DA SILVA DIAS	SALÁRIO		01/11/2021	071048402	01/11/2021	R\$ 1.305,50		
47	LEANDRO DE CARVALHO RAÇÕES	RAÇÃO	503	01/11/2021	00169561	01/11/2021	R\$ 13.742,50		



Sociedade Lavrense de Proteção Aos Animais – Parque Francisco de Assis
www.parquefranciscodeassis.com.br – Rodovia BR 265, Km 341 – Lavras/MG

48	JADER VINICIO CORDEIRO RODRIGUES	SALÁRIO	13/12/2021		039700583	13/12/2021	R\$ 1.356,77		
49	MARAISA APARECIDA DA SILVA	SALÁRIO	13/12/2021		039715226	13/12/2021	R\$ 1.305,50		
50	MARIA DE FÁTIMA SOUZA	SALÁRIO	13/12/2021		039686562	13/12/2021	R\$ 1.305,50		
51	ANDREIZA RIBEIRO DA SILVA	SALÁRIO	14/12/2021		050468770	14/12/2021	R\$ 1.305,50		
52	THAYNA CRISTINA DA SILVA DIAS	SALÁRIO	14/12/2021		050798135	14/12/2021	R\$ 1.305,50		
53	LEANDRO DE CARVALHO RAÇÕES	RAÇÃO	14/12/2021	601	00142396	14/12/2021	R\$ 13.742,50		
54	JADER VINICIO CORDEIRO RODRIGUES	SALÁRIO	29/12/2021		009871119	29/12/2021	R\$ 1.356,77		
55	MARAISA APARECIDA DA SILVA	SALÁRIO	29/12/2021		009816429	29/12/2021	R\$ 1.305,50		
56	MARIA DE FÁTIMA SOUZA	SALÁRIO	29/12/2021		009825871	29/12/2021	R\$ 1.305,50		
57	ANDREIZA RIBEIRO DA SILVA	SALÁRIO	29/12/2021		009838579	29/12/2021	R\$ 1.305,50		
58	THAYNA CRISTINA DA SILVA DIAS	SALÁRIO	29/12/2021		009846958	29/12/2021	R\$ 1.305,50		
	LEANDRO DE CARVALHO RAÇÕES	RAÇÃO	23/12/2021	601	00178094	23/12/2021	R\$ 16.252,00		
Saldo Anterior do Custeio: R\$ 0,00				Restituição – 0,00	Sub Total – R\$ 200.735,58		Gasto Custeio - R\$ 200.735,58	Saldo Custeio (com rendimentos) R\$ 200.020,56	
Nome do Representante da Entidade: AGULÚCIA MARTINS AMARANTE		Assinatura:	Contador:		Data: 26/01/2022	Carimbo/aprovação da Secretaria Gestora			
Observação: foi creditado o valor de R\$ 715,02, em 29/12/2021, oriundo de recursos próprios, para complementação das despesas do mês de dezembro, conforme autorizado no Termo de Apostilamento ao Termo de Colaboração nº 20/2021.									Devolução de Saldo PML



Sociedade Lavrense de Proteção Aos Animais – Parque Francisco de Assis
www.parquefranciscodeassis.com.br – Rodovia BR 265, Km 341 – Lavras/MG

DEMONSTRATIVO DA EXECUÇÃO DA RECEITA E DA DESPESA

Proponente - SOCIEDADE LAVRENSE DE PROTEÇÃO AOS ANIMAIS	Termo de Colaboração: 20/2021
--	--------------------------------------

Receitas		
Entradas / Histórico		Valor (R\$)
1	Saldo bancário da conta aberta especificamente para o Termo de Colaboração nº 20/2021 em 05/03/2021	0,00
2	Repasse da concedente referente a Parcelas 01 a 10 no valor de total	R\$ 200.000,00
3	Depósito da contrapartida em .../.../... (não há previsão)	0,00
4	Rendimentos de aplicação financeira (valor líquido)	R\$ 20,56
5	Devolução pelo proponente de despesas indevidas (se houver)	0,00
6	Crédito (rec. próprios) para complementar despesas, conforme termo de apostilamento	R\$ 715,02
7	Total dos recursos	R\$ 200.735,58
Despesas		
Saídas / Histórico		Valor (R\$)
1	Despesas realizadas conforme relação de pagamentos	R\$ 200.735,58
2	Despesas indevidas (se houver)	R\$ 0,00
3	Total dos pagamentos	R\$ 200.735,58
Saldo		
Histórico		Valor (R\$)
1	Saldo (receitas – despesas)	R\$ 0,00
4	Saldo bancário da conta em 31/12/2021	R\$ 0,00

Data: 26/01/2022

Agulúcia Martins Amarante Presidente da SLPA	Assinatura e nome do contador da OSC
--	--



Sociedade Lavrense de Proteção Aos Animais – Parque Francisco de Assis
www.parquefranciscodeassis.com.br – Rodovia BR 265, Km 341 – Lavras/MG

RELATÓRIO DE CUMPRIMENTO DE OBJETO

1. Entidade: <i>Sociedade Lavrense de Proteção aos Animais</i>		2. CNPJ Nº 19.091.834/0001-88	
		3. UF: <i>MG</i>	Parcelas n°s: <i>01 a 10</i>
4. Valor Transferido: R\$ 200.000,00	5. Valor da Contrapartida: R\$ 0,00	6. Valor do rendimento da Aplicação Financeira: R\$ 20,56	
7. Nº do Termo de Colaboração: <i>020/2021</i>		8. Vigência: 05/03/2021 a 31/12/2021	

9. Objeto Realizado:

O presente projeto destina-se a alimentar os cães, alojados no Parque Francisco de Assis e oriundos das ruas, no município de Lavras, até o limite de 700 (setecentos) animais. Tais cuidados serão realizados no espaço cedido pela Prefeitura Municipal de Lavras, localizado nesta cidade.

10. Relatório Substanciado

10.1 – Ações Programadas:

- fornecer aos 400 cães residentes no PFA, ração de qualidade durante todos os meses, uma vez ao dia, e, concomitantemente, aos 300 cães de rua que serão castrados no decorrer do ano;

10.2 – Ações Executadas:

MARÇO A DEZEMBRO

1. Vacinação: possibilitar a vacinação de 400 cães que residem no Parque bem como para os 300 cães oriundos das ruas:

META	MAR	ABR	MAI	JUN	JUL	AGO	SET	OUT	NOV	DEZ
CÃES VACINADOS (raiva e V8)	55	60	35	10	25	20	26	17	336	47
CÃES VERMIFUGADOS	55	60	35	10	25	20	26	94	336	40

2. Fornecer alimentação de qualidade para os 400 cães residentes e para os 300 cães oriundos das ruas, que serão castrados até dezembro de 2021:

META	MARÇO	ABRIL	MAIO	JUNHO	JUL	AGO	SET	OUT	NOV	DEZ
ALIMENTAÇÃO	455	460	438	445	425	412	418	415	429	407

3. Manter em perfeitas condições de higiene as 72 baias, a Casa de Cura e demais dependências do Parque, demandando, para isso, a manutenção de 05 (cinco) funcionários:



Sociedade Lavrense de Proteção Aos Animais – Parque Francisco de Assis
www.parquefranciscodeassis.com.br – Rodovia BR 265, Km 341 – Lavras/MG

META	MAR	ABR	MAI	JUN	JUL	AGO	SET	OUT	NOV	DEZ	
LIMPEZA E DEMAIS CUIDADOS	-72 baías -Casa de Cura - Arredores	-72 baías -Casa de Cura - Arredores	-72 baías -Casa de Cura - Arredores	-72 baías -Casa de Cura - Arredores	-72 baías -Casa de Cura - Arredores	-72 baías -Casa de Cura - Arredores	-72 baías -Casa de Cura - Arredores	-72 baías -Casa de Cura - Arredores	-72 baías -Casa de Cura - Arredores	-72 baías -Casa de Cura - Arredores	-72 baías -Casa de Cura - Arredores

4. Proporcionar cuidados de saúde aos 400 cães residentes no Parque e aos 300 cães oriundos das ruas (castração), tendo à disposição medicamentos e possibilidades de atendimentos veterinários (cirurgia, curativos e etc.):

META	MARÇO	ABRIL	MAIO	JUNHO	JUL	AGO	SET	OUT	NOV	DEZ
CUIDADOS DE SAÚDE	250	153	147	120	215	171	142	100	202	287

MARÇO

1. Demais atividades realizadas no mês de março:

Tratamento quimioterápico – 24 sessões
 Tratamento de doença do carrapato – 29 cães
 Cães que se submeteram às cirurgias – 13 cães
 Cães resgatados de atropelamentos – 02 cães
 Cães sendo tratados contra cinomose – 20 cães
 Tratamento de cães paraplégicos – 05 cães
 Adoções – 18 cães
 Tratamento de cães com tumor de mama – não houve
 Foram submetidos ao teste de Leishmaniose 52 cães e 08 cães positivos no teste Elisa (integração com Vigilância Ambiental)
 Dermatite: 07 cães
 Otite: 13 cães
 Sarna: 09 cães
 Oftalmológicos: 02 cães
 Profilaxia dentária: 30 cães
 Tosa: 01 cão
 Hemoterapia: não houve
 Banhos: 18 cães
 Raio-x: 15 cães
 Exames de sangue: 36 cães
 Ultrassonografias: 10 cães



Sociedade Lavrense de Proteção Aos Animais – Parque Francisco de Assis
www.parquefranciscodeassis.com.br – Rodovia BR 265, Km 341 – Lavras/MG

2. Visitas e reuniões realizadas:

Em razão da pandemia do Coronavírus não estão sendo realizados mutirões.

3. Mutirões:

Em razão da pandemia do Coronavírus não estão sendo realizados mutirões.

4. Projeto e Cursos:

-“Veterinário Aprendiz” – UFLA - O Projeto Veterinário Aprendiz é uma iniciativa decorrente da parceria entre o Departamento de Medicina Veterinária da UFLA e do Parque Francisco de Assis.

Durante todo o mês, são realizadas atividades de saúde e cuidados com os animais, onde os estudantes daquela instituição aprendem práticas veterinárias.

Participam deste projeto 04 (quatro) estudantes.

ABRIL

1. Demais atividades realizadas no mês de abril:

Tratamento quimioterápico – 20 sessões

Tratamento de doença do carrapato – 30 cães

Cães que se submeteram às cirurgias – 04 cães

Cães resgatados de atropelamentos – 02 cães

Cães sendo tratados contra cinomose – 09 cães

Tratamento de cães paraplégicos – 06 cães

Adoções – 17 cães

Tratamento de cães com tumor de mama – não houve

Foram submetidos ao teste de Leishmaniose 54 cães e 07 cães positivos no teste Elisa e 03 exames PCR (integração com Vigilância Ambiental)

Dermatite: 10 cães

Otite: 28 cães

Sarna: 15 cães

Oftalmológicos: 02 cães

Profilaxia dentária: 14 cães

Tosa: 03 cães

Hemoterapia: não houve

Banhos: 10 cães

Raio-x: 09 cães

Exames de sangue: 48 cães

Ultrassonografias: 40 cães

2. Visitas e reuniões realizadas:

Em razão da pandemia do Coronavírus não estão sendo realizados mutirões.

3. Mutirões:

Em razão da pandemia do Coronavírus não estão sendo realizados mutirões.

4. Projeto e Cursos:

-“Veterinário Aprendiz” – UFLA -O Projeto Veterinário Aprendiz é uma iniciativa decorrente da parceria entre o Departamento de Medicina Veterinária da UFLA e do Parque Francisco de Assis.



Sociedade Lavrense de Proteção Aos Animais – Parque Francisco de Assis
www.parquefranciscodeassis.com.br – Rodovia BR 265, Km 341 – Lavras/MG

Durante todo o mês, são realizadas atividades de saúde e cuidados com os animais, onde os estudantes daquela instituição aprendem práticas veterinárias.
Participam deste projeto 04 (quatro) estudantes.

MAIO

1. Demais atividades realizadas no mês de maio:

Tratamento quimioterápico – 16 sessões

Tratamento de doença do carrapato – 30 cães

Cães que se submeteram às cirurgias – 01 cão

Cães resgatados de atropelamentos – 01 cão

Cães sendo tratados contra cinomose – 06 cães

Tratamento de cães paraplégicos – 07 cães

Adoções – 09 cães

Tratamento de cães com tumor de mama – 0

Foram submetidos ao teste de Leishmaniose 35 cães, sendo 06 cães positivos no teste rápido, exames enviados para a FUNED (integração com Vigilância Ambiental)

Dermatite: 06 cães

Otite: 10 cães

Sarna: 06 cães

Oftalmológicos: 02 cães

Profilaxia dentária: 15 cães

Tosa: 02 cães

Hemoterapia: não houve

Banhos: 10 cães

Raio-x: não houve

Exames de sangue: 46 cães

Ultrassonografias: 02 cães

Biópsia: 04 cães

Dietoterapia: 04 cães

2. Visitas e reuniões realizadas:

- Em razão da pandemia do Coronavírus não estão sendo realizados mutirões.

3. Mutirões:

-Em razão da pandemia do Coronavírus não estão sendo realizados mutirões.

4. Projeto e Cursos:

-O Projeto Veterinário Aprendiz é uma iniciativa decorrente da parceria entre o Departamento de Medicina Veterinária da UFLA e do Parque Francisco de Assis.

Durante todo o mês, são realizadas atividades de saúde e cuidados com os animais, onde os estudantes daquela instituição aprendem práticas veterinárias.

Participam deste projeto 02 (dois) estudantes.

-Curso de Ultrassonografia, ministrado pelo Professor Lacrete, no dia 15 e 16/05/2021, contando com dez veterinários.

-Através de uma parceria realizada entre o PFA e o DMV/UFLA, os médicos veterinários residentes estão realizando atendimentos, durante a semana, em saúde animal, compreendendo desde a anamnese até a realização de exames, cirurgias e etc, contado com oito veterinários, em revezamento.



Sociedade Lavrense de Proteção Aos Animais – Parque Francisco de Assis
www.parquefranciscodeassis.com.br – Rodovia BR 265, Km 341 – Lavras/MG

JUNHO

1. Demais atividades realizadas no mês de junho:

Tratamento quimioterápico – 16 sessões
Tratamento de doença do carrapato – 15 cães
Cães que se submeteram às cirurgias – 02 cães
Cães resgatados de atropelamentos – 02 cães
Cães sendo tratados contra cinomose – 08 cães
Tratamento de cães paraplégicos – 07 cães
Adoções – 08 cães
Tratamento de cães com tumor de mama – 02 cães
Foram submetidos ao teste de Leishmaniose 02 cães, sendo 02 cães positivos no teste rápido, exames enviados para a FUNED (integração com Vigilância Ambiental)
Dermatite: 06 cães
Otite: 15 cães
Sarna: 12 cães
Oftalmológicos: 02 cães
Profilaxia dentária: 14 cães
Tosa: não houve
Hemoterapia: não houve
Banhos: 10 cães
Raio-x: 02 cães
Exames de sangue: 52 cães
Ultrassonografias: 19 cães
Biópsia: 08 cães
Dietoterapia: 03 cães

2. Visitas e reuniões realizadas:

- Em razão da pandemia do Coronavírus não estão sendo realizados mutirões.

3. Mutirões:

Em razão da pandemia do Coronavírus não estão sendo realizados mutirões.

4. Cursos e Projetos:

- O Projeto Veterinário Aprendiz é uma iniciativa decorrente da parceria entre o Departamento de Medicina Veterinária da UFLA e do Parque Francisco de Assis.
Durante todo o mês, são realizadas atividades de saúde e cuidados com os animais, onde os estudantes daquela instituição aprendem práticas veterinárias.
Participam deste projeto 05 (cinco) estudantes.
-Curso de Ultrassonografia, ministrado pelo Doutor Lucas Magalhães, no dia 26 e 27/06/2021, contando com sete veterinários.
-Através de uma parceria realizada entre o PFA e o DMV/UFLA, os médicos veterinários residentes estão realizando atendimentos, durante a semana, em saúde animal, compreendendo desde a anamnese até a realização de exames, cirurgias e etc, contado com oito veterinários, em revezamento.

JULHO

1. Demais atividades realizadas no mês de julho:

Tratamento quimioterápico – 12 sessões
Tratamento de doença do carrapato – 25 cães



Sociedade Lavrense de Proteção Aos Animais – Parque Francisco de Assis
www.parquefranciscodeassis.com.br – Rodovia BR 265, Km 341 – Lavras/MG

Cães que se submeteram às cirurgias – 01 cães
Cães resgatados de atropelamentos – 02 cães
Cães sendo tratados contra cinomose – 08 cães
Tratamento de cães paraplégicos – 05 cães
Adoções – 11 cães
Tratamento de cães com tumor de mama – não houve
Foram submetidos ao teste de Leishmaniose 25 cães e 02 cães positivos no teste Elisa (integração com Vigilância Ambiental) e 01 exame PCR.
Dermatite: 04 cães
Feridas: 22 cães
Otite: 15 cães
Sarna: 18 cães
Oftalmológicos: 02 cães
Profilaxia dentária: 07 cães
Tosa: não houve
Hemoterapia: não houve
Banhos: 14 cães
Raio-x: 01 cão
Exames de sangue: 75 cães
Exame de glicemia: 07 cães
Ultrassonografia renal: 04
Ultrassonografias: 07 cães

2. Visitas e reuniões realizadas:

Visita de quatro membros da Sociedade Protetora dos Animais, da cidade de Cláudio/MG, no dia 10/07/2021.

3. Mutirões:

Em razão da pandemia do Coronavírus não estão sendo realizados mutirões.

4. Projeto e Cursos:

-“Veterinário Aprendiz” – UFLA - O Projeto Veterinário Aprendiz é uma iniciativa decorrente da parceria entre o Departamento de Medicina Veterinária da UFLA e do Parque Francisco de Assis.
Durante todo o mês, são realizadas atividades de saúde e cuidados com os animais, onde os estudantes daquela instituição aprendem práticas veterinárias.
Participam deste projeto 04 (quatro) estudantes.

AGOSTO

1. Demais atividades realizadas no mês de agosto:

Tratamento quimioterápico – 03 sessões
Tratamento de doença do carrapato – 30 cães
Cães que se submeteram às cirurgias – 04 cães
Cães resgatados de atropelamentos – 02 cães
Cães sendo tratados contra cinomose – 18 cães
Tratamento de cães paraplégicos – 06 cães
Adoções – 07 cães
Tratamento de cães com tumor de mama – 03 cães



Sociedade Lavrense de Proteção Aos Animais – Parque Francisco de Assis
www.parquefranciscodeassis.com.br – Rodovia BR 265, Km 341 – Lavras/MG

Foram submetidos ao teste de Leishmaniose 16 cães e 02 cães positivos no teste Elisa e 01 exame PCR (integração com Vigilância Ambiental)

Dermatite: 08 cães
Otite: 34 cães
Sarna (e fungos): 27 cães
Oftalmológicos: 04 cães
Profilaxia dentária: 02 cães
Tosa: 06 cães
Hemoterapia: não houve
Banhos: 192 cães
Raio-x: 05 cães
Ultrassonografia: 04 cães
Exames de sangue: 105
Exames de urina: 07
Exame de glicemia: 13
Cães em dieta: 08 cães
Procedimentos ortopédicos: 01 cão

2. Visitas, doações e reuniões realizadas:

- A empresa Vitória Decorações realizou a doação de 150 cobertores de casal para o PFA no dia 20/08/2021;
- A empresa ATR Pontual realizou a doação de patês, sabões em pó, detergentes pequenos e de litros, vassouras, rodos e alguns cobertores no dia 25/08/2021;
-A Gabriela, profissional do Late Show Pet Shop foi ao PFA e realizou a tosa de 06 cães no dia 25/08/2021.

3. Mutirões:

Em razão da pandemia do Coronavírus não estão sendo realizados mutirões.

4. Projeto e Cursos:

-“Veterinário Aprendiz” – UFLA -O Projeto Veterinário Aprendiz é uma iniciativa decorrente da parceria entre o Departamento de Medicina Veterinária da UFLA e do Parque Francisco de Assis. Durante todo o mês, são realizadas atividades de saúde e cuidados com os animais, onde os estudantes daquela instituição aprendem práticas veterinárias. Participam deste projeto 02 (dois) estudantes.

SETEMBRO

1. Demais atividades realizadas no mês de setembro:

Tratamento quimioterápico – 16 sessões
Tratamento de doença do carrapato – 30 cães
Cães que se submeteram às cirurgias – 07 cães
Cães resgatados de atropelamentos – 01 cão
Cães sendo tratados contra cinomose – 33 cães
Tratamento de cães paraplégicos – 06 cães
Adoções – 06 cães
Tratamento de cães com tumor de mama – 02 cães
Foram submetidos ao teste de Leishmaniose 25 cães, sendo 02 cães positivos no teste rápido, exames enviados para a FUNED (integração com Vigilância Ambiental)
Dermatite: 07 cães
Otite: 27 cães



Sociedade Lavrense de Proteção Aos Animais – Parque Francisco de Assis
www.parquefranciscodeassis.com.br – Rodovia BR 265, Km 341 – Lavras/MG

Sarna: 25 cães
Oftalmológicos: 04 cães
Profilaxia dentária: 03 cães
Tosa: 02 cães
Hemoterapia: não houve
Banhos: 204 cães
Raio-x: 04 cães
Exames de sangue: 55 cães
Ultrassonografias: 07 cães
Biópsia: 03 cães
Dietoterapia: 07 cães
Doença renal: 17 cães
Exame de Glicemia: 06
Exame de Urina: 04

2. Visitas e reuniões realizadas:

- Visita de voluntários e protetores da cidade de Divinópolis, no dia 11/09/2021.
- Realização de filmagens pela equipe de Figueira, a respeito da energia fotovoltaica instalada no PFA, no dia 18/09/2021.

3. Mutirões:

-Em razão da pandemia do Coronavírus não estão sendo realizados mutirões.

4. Projeto e Cursos:

-O Projeto Veterinário Aprendiz é uma iniciativa decorrente da parceria entre o Departamento de Medicina Veterinária da UFLA e do Parque Francisco de Assis.
Durante todo o mês, são realizadas atividades de saúde e cuidados com os animais, onde os estudantes daquela instituição aprendem práticas veterinárias.
Participam deste projeto 02 (dois) estudantes.

OUTUBRO

1. Demais atividades realizadas no mês de outubro:

Tratamento quimioterápico – 03 sessões
Tratamento de doença do carrapato – 25 cães
Cães que se submeteram às cirurgias – 01 cão
Cães resgatados de atropelamentos – 0
Cães sendo tratados contra cinomose – 0
Tratamento de cães paraplégicos – 06 cães
Adoções – 05 cães
Tratamento de cães com tumor de mama – 0
Foram submetidos ao teste de Leishmaniose 01 cão (integração com Vigilância Ambiental)
Dermatite: 12 cães
Otite: 28 cães
Sarna: 04 cães
Oftalmológicos: 16 cães
Profilaxia dentária: 0



Sociedade Lavrense de Proteção Aos Animais – Parque Francisco de Assis
www.parquefranciscodeassis.com.br – Rodovia BR 265, Km 341 – Lavras/MG

Tosa: não houve
Hemoterapia: não houve
Banhos: 234 cães
Raio-x: 0
Exames de sangue: 32 cães
Ultrassonografias: 02 cães
Biópsia: 01 cão
Dietoterapia: 07 cães
Curativos: 63
Fungos: 21 cães
Ortopedia: 04 cães
Renal: 17 cães
Glicemia: 12 cães

2. Visitas e reuniões realizadas:

- Aniversário do Snow, onde foram realizadas doações para o Parque Francisco de Assis, no dia 15/10/2021;

3. Mutirões:

Em razão da pandemia do Coronavírus não estão sendo realizados mutirões.

4. Cursos e Projetos:

-O Projeto Veterinário Aprendiz é uma iniciativa decorrente da parceria entre o Departamento de Medicina Veterinária da UFLA e do Parque Francisco de Assis.

Durante todo o mês, são realizadas atividades de saúde e cuidados com os animais, onde os estudantes daquela instituição aprendem práticas veterinárias.

Participam deste projeto 02 (dois) estudantes.

-Através de uma parceria realizada entre o PFA e o DMV/UFLA, os médicos veterinários residentes estão realizando atendimentos, durante a semana, em saúde animal, compreendendo desde a anamnese até a realização de exames, cirurgias e etc, contado com oito veterinários, em revezamento.

NOVEMBRO

1. Demais atividades realizadas no mês de novembro:

Tratamento quimioterápico – 02 sessões

Tratamento de doença do carrapato – 25 cães

Cães que se submeteram às cirurgias – 07 cães

Cães resgatados de atropelamentos – 0

Cães sendo tratados contra cinomose – 01 cão

Tratamento de cães paraplégicos – 06 cães

Adoções – 09 cães

Tratamento de cães com tumor de mama – 01 cão

Foram submetidos ao teste de Leishmaniose 27 cães, sendo 04 cães positivos no teste rápido, 01 exame enviado para a FUNED (integração com Vigilância Ambiental)

Dermatite: 11 cães

Otite: 09 cães

Sarna: 03 cães

Oftalmológicos: 02 cães

Profilaxia dentária: 06 cães

Tosa: não houve

Hemoterapia: não houve



Sociedade Lavrense de Proteção Aos Animais – Parque Francisco de Assis
www.parquefranciscodeassis.com.br – Rodovia BR 265, Km 341 – Lavras/MG

Banhos: 130 cães
Raio-x: 03 cães
Exames de sangue: 41 cães
Ultrassonografias: 14 cães
Biópsia: 04 cães
Dietoterapia: 07 cães
Curativos: 56
Fungos: 13 cães
Ortopedia: 01 cão
Renal: 17 cães
Glicemia: 08 cães
Doença do carrapato: 25 cães
Lupus: 01 cão

2. Visitas e reuniões realizadas:

- Doação realizada em 01/11/2021 referente ao Desafio Vet Pet ao PFA;

3. Mutirões:

- Mutirão de banhos realizado por estudantes da UFLA, em 25/11/2021;

4. Cursos e Projetos:

-O Projeto Veterinário Aprendiz é uma iniciativa decorrente da parceria entre o Departamento de Medicina Veterinária da UFLA e do Parque Francisco de Assis.

Durante todo o mês, são realizadas atividades de saúde e cuidados com os animais, onde os estudantes daquela instituição aprendem práticas veterinárias.

Participam deste projeto 02 (dois) estudantes.

-A Unilavras vem realizando, através do Departamento de Medicina Veterinária, atendimentos clínicos, cirurgias diversas e profilaxia nos cães do PFA, atendendo 05 (cinco) cães por semana.

-A UFLA, realiza cirurgias solicitadas, exames de sangue, raio-x e ultrassom nos cães do PFA.

DEZEMBRO

1. Demais atividades realizadas no mês de dezembro:

Tratamento quimioterápico – 01 sessão

Tratamento de doença do carrapato – 25 cães

Cães que se submeteram às cirurgias – 03 cães

Cães resgatados de atropelamentos – 01 cão

Cães sendo tratados contra cinomose – 0

Tratamento de cães paraplégicos – 07 cães

Adoções – 05 cães

Tratamento de cães com tumor de mama – 0

Foram submetidos ao teste de Leishmaniose 37 cães, sendo 04 cães positivos no teste rápido (integração com Vigilância Ambiental)

Dermatite: 07 cães

Otite: 72 cães

Sarna: 03 cães

Oftalmológicos: 07 cães

Profilaxia dentária: 08 cães

Tosa: não houve



Sociedade Lavrense de Proteção Aos Animais – Parque Francisco de Assis
www.parquefranciscodeassis.com.br – Rodovia BR 265, Km 341 – Lavras/MG

Hemoterapia: não houve
Banhos: 40 cães
Raio-x: 02 cães
Exames de sangue: 23 cães
Ultrassonografias: 01 cão
Biópsia: 01 cão
Dietoterapia: 01 cão
Curativos: 38
Fungos: 09 cães
Ortopedia: 01 cão
Renal: 19 cães
Glicemia: 08 cães
Lúpus: 01 cão

2. Visitas e reuniões realizadas:
-Não houve visitas no mês de dezembro;

3. Mutirões:

Em razão da pandemia do Coronavírus não estão sendo realizados mutirões.

4. Cursos e Projetos:

-O Projeto Veterinário Aprendiz é uma iniciativa decorrente da parceria entre o Departamento de Medicina Veterinária da UFLA e do Parque Francisco de Assis.

Durante todo o mês, são realizadas atividades de saúde e cuidados com os animais, onde os estudantes daquela instituição aprendem práticas veterinárias.

Participam deste projeto 02 (dois) estudantes.

-A Unilavras vem realizando, através do Departamento de Medicina Veterinária, atendimentos clínicos, cirurgias diversas e profilaxia nos cães do PFA, atendendo 05 (cinco) cães por semana.

-A UFLA, realiza cirurgias solicitadas, exames de sangue, raio-x e ultrassom nos cães do PFA.

-Curso de Ultrassonografia, ministrado pelos Professores Lacrete e Lucas Magalhães, no dia 04 e 5/12/2021, contando com dez veterinários.

10.4 – Dificuldades Encontradas:

Entre as inúmeras dificuldades encontradas, a de maior relevância consiste na manutenção das atividades da entidade com valor do recurso repassado. Conforme se denota, o valor destinado à entidade supre a manutenção da alimentação dos cães e maior parte da folha de pagamentos. Todos os demais gastos tais como materiais de limpeza, medicamentos, material cirúrgico, vacinas, vermífugos, cirurgias e etc, são supridos com recursos próprios, oriundos de doações da sociedade civil e atividades de captação de recursos promovidas pela SLPA.

Executor (Entidade) Nome: Sociedade Lavrense de Proteção aos Animais Assinatura: Data: 26/01/2022	Gestor do Convênio (Secretaria Municipal de Saúde) Nome: Tadeu Alexandre Pereira e Costa Assinatura:	
	Data: 26/01/2022	Matrícula:



Sociedade Lavrense de Proteção Aos Animais – Parque Francisco de Assis
www.parquefranciscodeassis.com.br – Rodovia BR 265, Km 341 – Lavras/MG

TOMADA DE PREÇOS

TERMO DE COLABORAÇÃO: 020/2021

ENTIDADE: SOCIEDADE LAVRENSE DE PROTEÇÃO AOS ANIMAIS

DESCRIÇÃO DO OBJETO: AQUISIÇÃO DE RAÇÕES PARA ALIMENTAR OS CÃES RESIDENTES NO PFA E OS ORIUNDOS DAS RUAS

ITEM	DESCRIÇÃO DO PRODUTO/SERVIÇO	UNIDADE	QUANTIDADE	VALOR UNITÁRIO
1	RAÇÃO DE BOA QUALIDADE PARA CÃES – G.G DISTRIBUIDORA DE RAÇÕES	SACO	25 KG	R\$ 157,90
2	RAÇÃO DE BOA QUALIDADE PARA CÃES – AGROVETERINÁRIA APARECIDA	SACO	25 KG	R\$ 198,00
3	SONIMILE DO BRASIL FABR. COM DE RAÇÃO PET EIRELI – ME (LEANDRO DE CARVALHO RAÇÕES)	SACO	25 KG	R\$ 119,50



Sociedade Lavrense de Proteção Aos Animais – Parque Francisco de Assis
www.parquefranciscodeassis.com.br – Rodovia BR 265, Km 341 – Lavras/MG

RELATÓRIO FOTOGRÁFICO

Entidade: SOCIEDADE LAVRENSE DE PROTEÇÃO AOS ANIMAIS

Termo de Colaboração nº: 020/2021

Etapa: 1. () antes da realização da parceria
2. (X) durante a realização da parceria
3. () após a realização da parceria

- 1) Localização: Parque Francisco de Assis – SLPA
Rodovia BR 265, Km 341 – Lavras/MG

Lavras, 26/01/2022

Assinatura do Responsável:





Sociedade Lavrense de Proteção Aos Animais – Parque Francisco de Assis
www.parquefranciscodeassis.com.br – Rodovia BR 265, Km 341 – Lavras/MG





Sociedade Lavrense de Proteção Aos Animais – Parque Francisco de Assis
www.parquefranciscodeassis.com.br – Rodovia BR 265, Km 341 – Lavras/MG





Sociedade Lavrense de Proteção Aos Animais – Parque Francisco de Assis
www.parquefranciscodeassis.com.br – Rodovia BR 265, Km 341 – Lavras/MG





Sociedade Lavrense de Proteção Aos Animais – Parque Francisco de Assis
www.parquefranciscodeassis.com.br – Rodovia BR 265, Km 341 – Lavras/MG





Sociedade Lavrense de Proteção Aos Animais – Parque Francisco de Assis
www.parquefranciscodeassis.com.br – Rodovia BR 265, Km 341 – Lavras/MG

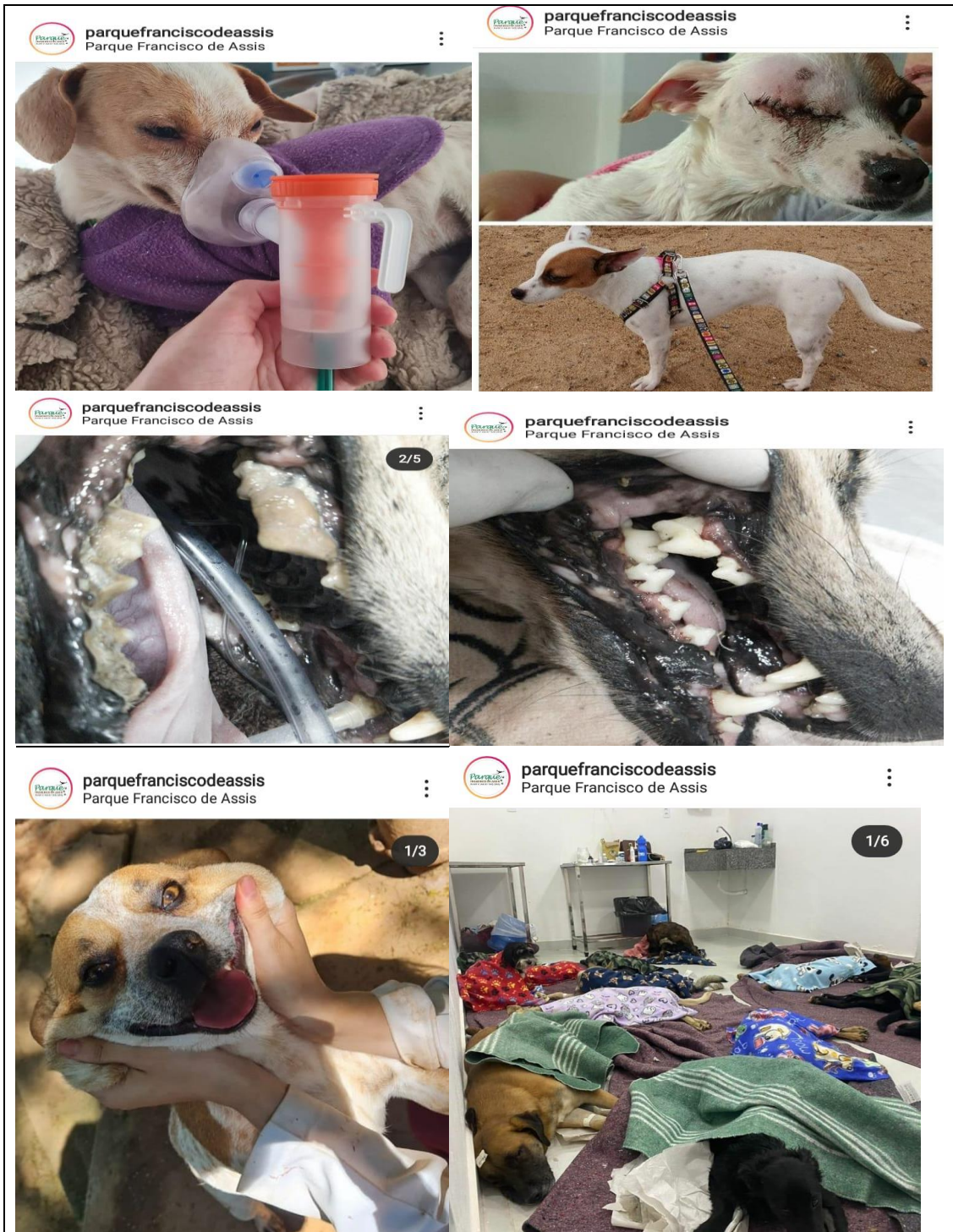



Sociedade Lavrense de Proteção Aos Animais – Parque Francisco de Assis
www.parquefranciscodeassis.com.br – Rodovia BR 265, Km 341 – Lavras/MG

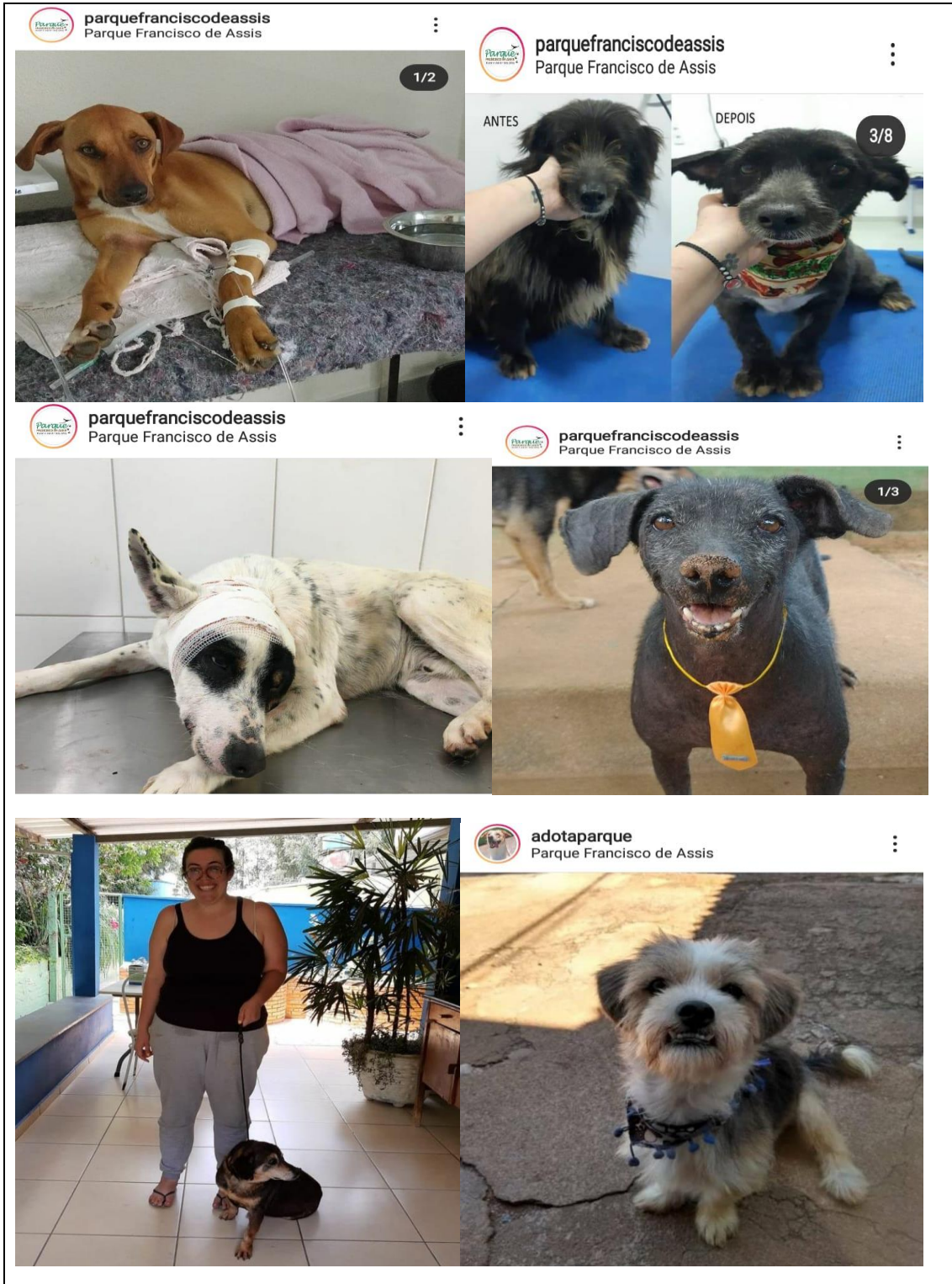



Sociedade Lavrense de Proteção Aos Animais – Parque Francisco de Assis
www.parquefranciscodeassis.com.br – Rodovia BR 265, Km 341 – Lavras/MG

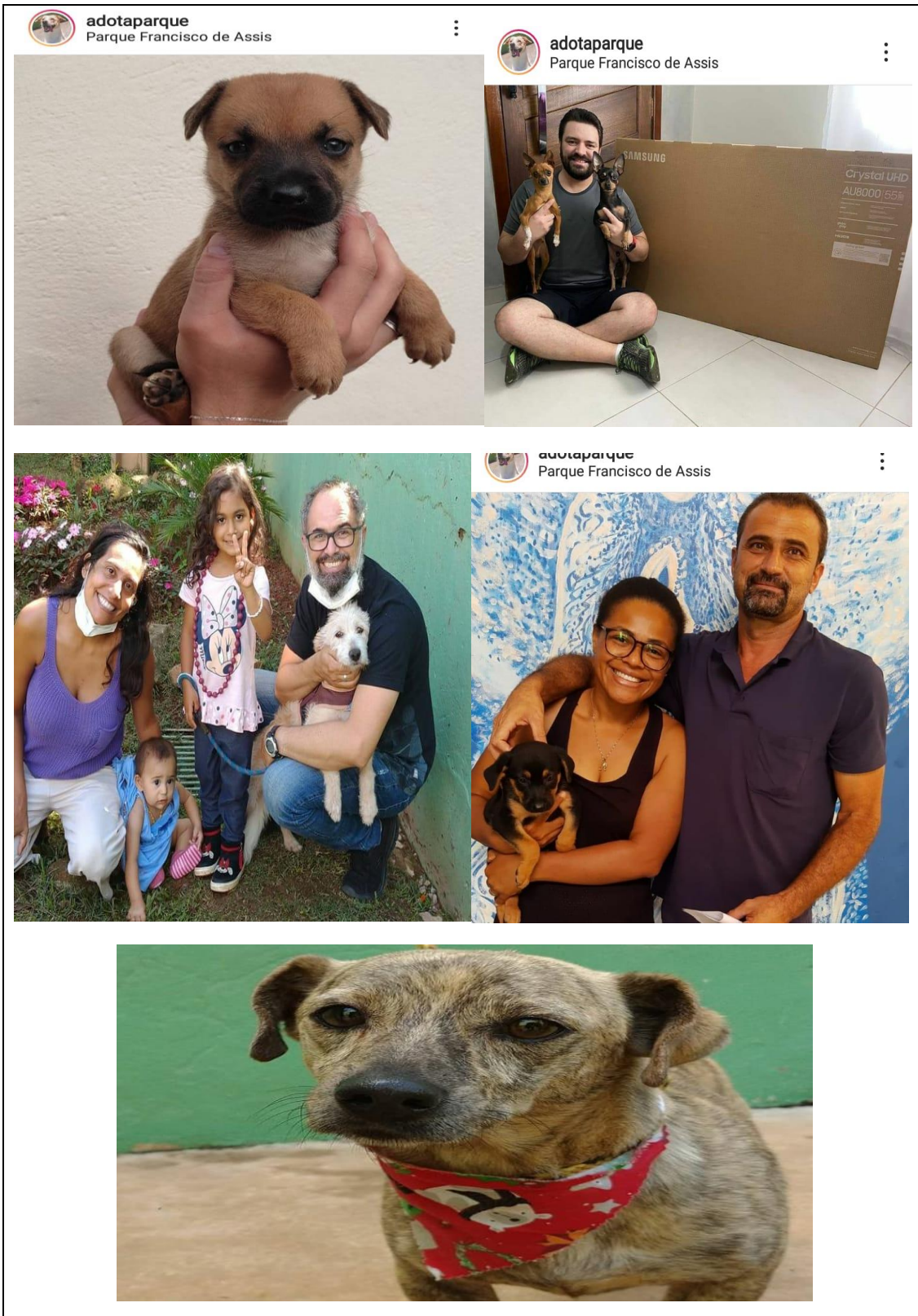



Sociedade Lavrense de Proteção Aos Animais – Parque Francisco de Assis
www.parquefranciscodeassis.com.br – Rodovia BR 265, Km 341 – Lavras/MG

