

**PREFEITURA MUNICIPAL DE LAVRAS - MG
SECRETARIA MUNICIPAL DE SAÚDE**

PRESTAÇÃO DE CONTAS DE TERMO DE FOMENTO: RELAÇÃO DE PAGAMENTOS

TERMO DE FOMENTO: Nº 001/2017			SECRETARIA GESTORA: SECRETARIA MUNICIPAL DE SAÚDE		TIPO DE PROGRAMA: CONTROLE DE ZOOSE		MÊS/ANO: JUNHO A DEZEMBRO/2017		
NOME DA ORGANIZAÇÃO DA SOCIEDADE CIVIL: SOCIEDADE LAVRENSE DE PROTEÇÃO AOS ANIMAIS			CNPJ: 19.091.834/0001-88			ENDEREÇO: RODOVIA BR-265 km 341, LAVRAS/MG., CEP 37.200-000			
Bairro: ZONA RURAL		CEP: 37.200-000	Tel: (35) 3821-1673	Nome do Contato: AGULÚCIA AMARANTE	Nome do Gestor:			Nº Assist.	
ITEM	CREDOR	ESPECIFICAÇÃO	NF Nº	DATA DOC	Nº CHEQUE	PAGO EM	CUSTEIO	PARTE DO PASSIVO	OBS.
01	SONIMILE DO BRASIL LTDA	RAÇÃO	558	09/06/2017	900021	09/06/2017	R\$18.000,00		
02	PATRÍCIA M. R. ARRIEL	PAGAMENTO FUNCIONÁRIOS/GPS		04/07/2017	900022	04/07/2017	R\$7.362,26		
03	SONIMILE DO BRASIL LTDA	RAÇÃO	595	17/07/2017	900023	17/07/2017	R\$18.000,00		
04	PATRÍCIA M. R. ARRIEL	PAGAMENTO FUNCIONÁRIOS/GPS		03/08/2017	900024	03/08/2017	R\$6.018,97		
05	SONIMILE DO BRASIL LTDA	RAÇÃO	652	15/08/2017	900025	15/08/2017	R\$18.000,00		
06	PATRÍCIA M. R. ARRIEL	PAGAMENTO FUNCIONÁRIOS/GPS		31/08/2017	900026	31/08/2017	R\$8.170,59		
07	SONIMILE DO BRASIL LTDA	RAÇÃO	663	18/09/2017	900027	18/09/2017	R\$18.000,00		
08	PATRÍCIA M. R. ARRIEL	PAGAMENTO FUNCIONÁRIOS/GPS		28/09/2017	900028	28/09/2017	R\$7.831,56		
09	SONIMILE DO BRASIL LTDA	RAÇÃO	715	13/11/2017	900029	13/11/2017	R\$18.000,00		
10	PATRÍCIA M. R. ARRIEL	PAGAMENTO FUNCIONÁRIOS/GPS		04/12/2017	900030	04/12/2017	R\$13.867,69		
11	SONIMILE DO BRASIL LTDA	RAÇÃO	807	1 08/12/2017	900031	11/12/2017	R\$21.000,00		
12	SONIMILE DO BRASIL LTDA	RAÇÃO	808	14/12/2017	900032	14/12/2017	R\$21.342,70		
13	PATRÍCIA M. R. ARRIEL	PAGAMENTO FUNCIONÁRIOS/GPS		15/12/2017	900033	15/12/2017	R\$4.412,92		
Saldo Anterior do Custeio: R\$ 0,00		Repasse PML - Custeio:	Rend. Custeio:	Restituição	Sub Total		Gasto Custeio R\$180.006,69	Saldo Custeio R\$ 0,00	Saldo Total Mês (c+P)

	R\$ 179.999,96	R\$ 6,73				R\$
Nome do Representante da Entidade: <i>AGULÚCIA MARTINS AMARANTE</i>	Assinatura:	Contador:	Data: ___/___/___	Carimbo/aprovação da Secretaria Gestora		
<p>Observações:</p> <p>Foi realizado o depósito referente às tarifas de manutenção de conta, no valor total de R\$ 166,50 (cento e sessenta e seis reais e cinquenta centavos), conforme informado na prestação de contas referente ao primeiro quadrimestre.</p> <p>Conforme orientação, apesar de constarem informações sobre todo o período de execução da presente parceria, os documentos enviados nesta prestação de contas dizem respeito apenas ao segundo quadrimestre, visto que os referentes ao primeiro quadrimestre foram juntados oportunamente, quando da apresentação das contas no mês de outubro.</p>					Devolução de Saldo PML	

CONCILIAÇÃO BANCÁRIA**BANCO: CAIXA ECONÔMICA FEDERAL****AGÊNCIA: 0129****CONTA: 003/00902723-4****SOCIEDADE LAVRENSE DE PROTEÇÃO AOS ANIMAIS****DESPESAS DE CUSTEIO**

HISTÓRICO	DATA	NÚMERO DOCUMENTO	CRÉDITO	DÉBITO
<i>SALDO ANTERIOR</i>	01/06/2017		R\$0,00	R\$0,00
DEPÓSITO 1ª PARCELA	09/06/2017		R\$25.714,28	
RAÇÃO - SONIMILE DO BRASIL LTDA (NF 558)	09/06/2017	CH 900021		R\$18.000,00
MANUTENÇÃO DE CONTA*	09/06/2017			R\$34,50
MANUTENÇÃO DE CONTA*	09/06/2017			R\$30,00
MANUTENÇÃO DE CONTA*	26/06/2017			R\$30,00
<i>SALDO EM 30/06/17</i>				R\$7.619,78
PAGAMENTO FUNCIONÁRIOS + GPS	04/07/2017	CH 900022		R\$7.362,26
DEPÓSITO 2ª PARCELA	17/07/2017		R\$25.714,28	
RAÇÃO - SONIMILE DO BRASIL LTDA (NF 595)	17/07/2017	CH 900023		R\$18.000,00
MANUTENÇÃO DE CONTA*	25/07/2017			R\$30,00
<i>SALDO EM 31/07/17</i>				R\$7.941,80
PAGAMENTO FUNCIONÁRIOS + GPS+FGTS	03/08/2017	CH 900024		R\$6.018,97
DEPÓSITO 3ª PARCELA	11/08/2017		R\$25.714,28	
RAÇÃO - SONIMILE DO BRASIL LTDA (NF 652)	15/08/2017	CH 900025		R\$18.000,00
MANUTENÇÃO DE CONTA*	25/08/2017			R\$42,00
PAGAMENTO FUNCIONÁRIOS + GPS+FGTS	31/08/2017	CH 900026		R\$8.170,59
<i>SALDO EM 30/08/17</i>				R\$1.424,52
DEPÓSITO 4ª PARCELA	11/09/2017		R\$25.714,28	
RAÇÃO - SONIMILE DO BRASIL LTDA (NF 663)	18/09/2017	CH 900027		R\$18.000,00
PAGAMENTO FUNCIONÁRIOS +	28/09/2017	CH 900028		R\$7.831,

GPS+FGTS	17			56
<i>SALDO EM 30/09/17</i>				R\$1.307,24
DEPÓSITO REFERENTE MANUTENÇÃO DE CONTA*	17/10/2017		R\$166,50	
<i>SALDO EM 31/10/2017</i>				R\$1.473,74
DEPÓSITO 5ª PARCELA	10/11/2017		R\$25.714,28	
RAÇÃO - SONIMILE DO BRASIL LTDA (NF 715)	13/11/2017	CH 900029		R\$18.000,00
<i>SALDO EM 30/11/2017</i>				R\$7.714,28
DEPÓSITO 6ª PARCELA	01/12/2017		R\$25.714,28	
PAGAMENTO FUNCIONÁRIOS + GPS+FGTS+ 1º PARCELA 13º SALÁRIO + FÉRIAS (ÉLIDA)	04/12/2017	CH 900030		R\$13.867,69
DEPÓSITO 7ª PARCELA	08/12/2017		R\$25.714,28	
RAÇÃO - SONIMILE DO BRASIL LTDA (NF 807)	11/12/2017	CH 900031		R\$21.000,00
RAÇÃO - SONIMILE DO BRASIL LTDA (NF 808)	14/12/2017	CH 900032		R\$21.342,70
PAGAMENTO 2ª PARCELA 13º SALÁRIO FUNCIONÁRIOS	15/12/2017	CH 900033		R\$4.412,92

SALDO FINAL	R\$0,00
--------------------	----------------

*OBSERVAÇÃO: VALOR DEPOSITADO TOTAL PARA PAGAMENTO DE TARIFAS BANCÁRIAS (RECURSOS PRÓPRIOS)	R\$166,50
--	------------------

CONTADOR RESPONSÁVEL:

PRESIDENTE DA SLPA:

RELATÓRIO DE CUMPRIMENTO DE OBJETO

1. Entidade: <i>Sociedade Lavrense de Proteção aos Animais</i>		2. CNPJ Nº 19.091.834/0001-88	
		3. UF: MG	Parcelas nºs: 01 a 07
4. Valor Transferido: R\$179.999,96	5. Valor da Contrapartida: R\$ 0,00	6. Valor do rendimento da Aplicação Financeira: <i>Apesar de já ter sido solicitada esta ação junto à conta da entidade, conforme cópia do documento em anexo, até o momento a instituição financeira não atendeu aos preceitos da lei. No entanto, as movimentações bancárias não excederam o prazo de trinta dias, não havendo prejuízo ao erário, conforme cláusula quarta, item 4.2 do Termo de Fomento nº 001/2017.</i>	
7. Nº do Termo de Fomento: 001/2017		8. Vigência: 31/05/2017 a 31/12/2017	

9. Objeto Realizado:
O presente projeto destina-se a cuidar dos cães, alojados no Parque Francisco de Assis e oriundos das ruas, no município de Lavras, até o limite de 400 (quatrocentos animais). Tais cuidados serão realizados no espaço cedido pela Prefeitura Municipal de Lavras, localizado nesta cidade

10. RELATÓRIO SUBSTANCIADO

10.1 - Ações Programadas:

- possibilitar a vacinação de 400 cães que residem no Parque bem como para os 490 cães oriundo das ruas, que serão castrados até dezembro de 2017;*
- fornecer alimentação de qualidade para os 400 cães residentes e para os 490 cães oriundos das ruas, que serão castrados até dezembro de 2017;*
- manter em perfeitas condições de higiene as 64 baias, a Casa de Cura e demais dependências do Parque, demandando, para isso, a manutenção de 05 (cinco) funcionários até dezembro de 2017;*
- proporcionar cuidados de saúde aos 400 cães residentes no Parque e aos 490 cães oriundos das ruas (castração), tendo à disposição medicamentos e possibilidades de atendimentos veterinários (cirurgia, curativos e etc.), até dezembro de 2017;*
- pagamento das faturas de energia elétrica até dezembro de 2017.*

10.2 - Ações Executadas:

Vacinação: possibilitar a vacinação de 400 cães que residem no Parque bem como para os 490 cães oriundo das ruas:

META	JUNHO	JULHO	AGOSTO	SETEMBRO	OUTUBRO	NOVEMBRO	DEZEMBRO	TOTAL
CÃES VACINADOS* (raiva e V8)	68	128	490	173	67	35	138	1.099
CÃES VERMIFUGADOS**	136	256	42	173	67	60	69	803

* Os cães do PFA foram vacinados (V8) nos meses de fevereiro e março de 2017, num total de 480 cães.

****Os cães do PFA foram vermifugados nos meses de fevereiro e março de 2017, num total de 480 cães, totalizando 960 doses.**

fornecer alimentação de qualidade para os 400 cães residentes e para os 400 cães oriundos das ruas, que serão castrados até dezembro de 2017:

META	JUNHO	JULHO	AGOSTO	SETEMBRO	OUTUBRO	NOVEMBRO	DEZEMBRO
ALIMENTAÇÃO	480	480	450	435	426	435	430

manter em perfeitas condições de higiene as 64 baias, a Casa de Cura e demais dependências do Parque, demandando, para isso, a manutenção de 05 (cinco) funcionários:

META	JUNHO	JULHO	AGOSTO	SETEMBRO	OUTUBRO	NOVEMBRO	DEZEMBRO
LIMPEZA E DEMAIS CUIDADOS	-64 baias -Casa de Cura -Arredores	-64 baias -Casa de Cura -Arredores	-64 baias -Casa de Cura -Arredores	-64 baias -Casa de Cura -Arredores	64 baias -Casa de Cura -Arredores	64 baias -Casa de Cura -Arredores	64 baias -Casa de Cura -Arredores

proporcionar cuidados de saúde aos 400 cães residentes no Parque e aos 490 cães oriundos das ruas (castração), tendo à disposição medicamentos e possibilidades de atendimentos veterinários (cirurgia, curativos e etc.):

META	JUNHO	JULHO	AGOSTO	SETEMBRO	OUTUBRO	NOVEMBRO	DEZEMBRO	TOTAL
CUIDADOS DE SAÚDE	157	236	180	183	115	145	123	1.139

pagamento das faturas de energia elétrica:

META	JUNHO	JULHO	AGOSTO	SETEMBRO	OUTUBRO	NOVEMBRO	DEZEMBRO
PAGAMENTO DE FATURA	-	-	-	-	-	-	1.423,19

JUNHO

1. Demais atividades realizadas no mês de Junho/2017:

- Tratamento quimioterápico - 40 sessões
- Tratamento de doença do carrapato - 20 cães
- Cães que se submeteram às cirurgias - 4 cães
- Cães resgatados de atropelamentos - 6 cães
- Cães sendo tratados contra cinomose - 3 cães
- Tratamento de cães paraplégicos - 8 cães
- Adoções - 9 cães
- Tratamento de cães com tumor de mama - 6 cães
- Foram submetidos ao teste de Leishmaniose 33 cães e apenas um cão positivo no teste Elisa (integração com Vigilância Ambiental)
- Dermatite: 05 cães
- Otite: 09 cães
- Sarna: 18 cães
- Oftalmológicos: 05 cães

2. Visitas e reuniões realizadas:
 - Visita da vereadora Cristiane Lasmar, no dia 13/06/2017;
 - Visita do vereador de São João Del Rey no dia 12/06/2017;
 - Reunião na Câmara Municipal de Lavras, onde participaram várias entidades, onde ofertaram horário na grade da programação da TV Câmara, no dia 22/06/17;
 - Visita das ONG's protetoras de Campo Belo e Barbacena;
 - Visita de blogueiras de Lavras ao PFA, no dia 10/06/17;
 - Encontro de jovens - Juventude para a paz - de Belo Horizonte/MG, no dia 10/06/2017;

3. Mutirões

Todos os domingos foram realizados mutirões para cuidar dos animais e da ordenação da área, contando com a presença de voluntários de Lavras e Carmo da Cachoeira.

4. Projeto "Veterinário Aprendiz" - UFLA
O Projeto Veterinário Aprendiz é uma iniciativa decorrente da parceria entre o Departamento de Medicina Veterinária da UFLA e do Parque Francisco de Assis. Durante todo o mês, são realizadas atividades de saúde e cuidados com os animais, onde os estudantes daquela instituição aprendem práticas veterinárias. Participam deste projeto 17 (dezesete) estudantes.

JULHO

1. Demais atividades realizadas no mês de Julho/2017:

- Tratamento quimioterápico - 45 sessões
- Tratamento de doença do carrapato - 15 cães
- Cães que se submeteram às cirurgias - 1 cão
- Cães resgatados de atropelamentos - 4 cães
- Cães sendo tratados contra cinomose - 3 cães
- Tratamento de cães paraplégicos - 10 cães
- Adoções - 10 cães
- Tratamento de cães com tumor de mama - 6 cães
- Foram submetidos ao teste de Leishmaniose 53 cães e 05 cães positivos no teste Elisa (integração com Vigilância Ambiental)
- Dermatite: 10 cães
- Otite: 12 cães
- Sarna: 18 cães
- Oftalmológicos: 05 cães

2. Visitas e reuniões realizadas:

- Visita do prefeito de Perdões - Hamilton Rezende Filho, no dia 17/07/2017;
- I Encontro dos Protetores do Sul de Minas, realizado na cidade de São Lourenço/MG., no dia 01/07/2017;
- Visita da blogueira Naty da Cunha, no dia 26/07/2017;

3. Mutirões

Todos os domingos foram realizados mutirões para cuidar dos animais e da ordenação da área, contando com a presença de voluntários de Lavras e Carmo da Cachoeira.

4. Projeto "Veterinário Aprendiz" - UFLA
O Projeto Veterinário Aprendiz é uma iniciativa decorrente da parceria entre o Departamento de Medicina Veterinária da UFLA e do Parque Francisco de Assis. Durante todo o mês, são realizadas atividades de saúde e cuidados com os animais, onde os estudantes daquela instituição aprendem práticas veterinárias.

Participam deste projeto 17 (dezessete) estudantes.

AGOSTO

1. Demais atividades realizadas no mês de Agosto/2017:

Tratamento quimioterápico - 36 sessões
Tratamento de doença do carrapato - 11 cães
Cães que se submeteram às cirurgias - 2 cães
Cães resgatados de atropelamentos - 2 cães
Cães sendo tratados contra cinomose - 2 cães
Tratamento de cães paraplégicos - 9 cães
Adoções - 15 cães
Tratamento de cães com tumor de mama - 1 cão
Foram submetidos ao teste de Leishmaniose 36 cães e 02 cães positivos no teste Elisa (integração com Vigilância Ambiental)
Dermatite: 06 cães
Otite: 12 cães
Sarna: 18 cães
Oftalmológicos: 05 cães

2. Visitas e reuniões realizadas:

Visita da de estudantes da FADMINAS, no dia 05/08/2017, a respeito de projeto para adoção de cães do Parque;
O Parque recebeu a ajuda de 41 voluntários da comunidade local, os quais trabalharam na limpeza de baias, banhos, curativos, passeios e demais atividades;
Evento beneficente em prol do Parque Francisco de Assis - Musical Arca de Noé - promovido pela Secretaria de Cultura em 04/08/2017

3. Mutirões

Todos os domingos foram realizados mutirões para cuidar dos animais e da ordenação da área, contando com a presença de voluntários de Lavras e Carmo da Cachoeira.

4. Projeto "Veterinário Aprendiz" - UFLA

O Projeto Veterinário Aprendiz é uma iniciativa decorrente da parceria entre o Departamento de Medicina Veterinária da UFLA e do Parque Francisco de Assis.
Durante todo o mês, são realizadas atividades de saúde e cuidados com os animais, onde os estudantes daquela instituição aprendem práticas veterinárias.
Participam deste projeto 17 (dezessete) estudantes.

SETEMBRO

1. Demais atividades realizadas no mês de Setembro/2017:

Tratamento quimioterápico - 36 sessões
Tratamento de doença do carrapato - 18 cães
Cães que se submeteram às cirurgias - 01 cão
Cães resgatados de atropelamentos - 02 cães
Cães sendo tratados contra cinomose - 04 cães
Tratamento de cães paraplégicos - 9 cães
Adoções - 18 cães
Tratamento de cães com tumor de mama - 6 cães
Foram submetidos ao teste de Leishmaniose 83 cães e oito cães positivos no teste Elisa (integração com Vigilância Ambiental)
Dermatite: 16 cães
Otite: 14 cães
Sarna: 18 cães
Oftalmológicos: 05 cães

2. Visitas e reuniões realizadas:

Visita da voluntária Anjee Momoi, a qual se dispôs a realizar a divulgação do Parque através das mídias sociais;

O Parque recebeu a ajuda de 32 voluntários da comunidade local, os quais trabalharam na limpeza de baias, banhos, curativos, passeios e demais atividades;

3. Mutirões

Todos os domingos foram realizados mutirões para cuidar dos animais e da ordenação da área, contando com a presença de voluntários de Lavras e Carmo da Cachoeira.

4. Projeto “Veterinário Aprendiz” – UFLA

O Projeto Veterinário Aprendiz é uma iniciativa decorrente da parceria entre o Departamento de Medicina Veterinária da UFLA e do Parque Francisco de Assis.

Durante todo o mês, são realizadas atividades de saúde e cuidados com os animais, onde os estudantes daquela instituição aprendem práticas veterinárias.

Participam deste projeto 22 (vinte e dois) estudantes.

OUTUBRO

1. Demais atividades realizadas no mês de Outubro/2017:

Tratamento quimioterápico – 88 sessões

Tratamento de doença do carrapato – 12 cães

Cães que se submeteram às cirurgias – 1 cão

Cães resgatados de atropelamentos – 2 cães

Cães sendo tratados contra cinomose – 9 cães

Tratamento de cães paraplégicos – 7 cães

Adoções – 11 cães

Tratamento de cães com tumor de mama – 3 cães

Foram submetidos ao teste de Leishmaniose 38 cães e 6 cães positivos no teste Elisa (integração com Vigilância Ambiental)

Dermatite: 04 cães

Otite: 04 cães

Sarna: 08 cães

Oftalmológicos: 03 cães

Banhos: 37 cães

2. Visitas e reuniões realizadas:

Não foram realizados eventos, apenas visitas de pessoas da comunidade, em número de dez.

3. Mutirões

Todos os domingos foram realizados mutirões para cuidar dos animais e da ordenação da área, contando com a presença de voluntários de Lavras e Carmo da Cachoeira.

4. Projeto “Veterinário Aprendiz” – UFLA

O Projeto Veterinário Aprendiz é uma iniciativa decorrente da parceria entre o Departamento de Medicina Veterinária da UFLA e do Parque Francisco de Assis.

Durante todo o mês, são realizadas atividades de saúde e cuidados com os animais, onde os estudantes daquela instituição aprendem práticas veterinárias.

Participam deste projeto 29 (vinte e nove) estudantes.

NOVEMBRO

1. Demais atividades realizadas no mês de Novembro/2017:

Tratamento quimioterápico – 40 sessões

Tratamento de doença do carrapato - 11 cães
Cães que se submeteram às cirurgias - 1 cão
Cães resgatados de atropelamentos - 1 cão
Cães sendo tratados contra cinomose - 3 cães
Tratamento de cães paraplégicos - 7 cães
Adoções - 10 cães
Tratamento de cães com tumor de mama - 2 cães
Foram submetidos ao teste de Leishmaniose 30 cães e 5 cães positivos no teste Elisa (integração com Vigilância Ambiental)
Dermatite: 04 cães
Otite: 05 cães
Sarna: 10 cães
Oftalmológicos: 02 cães
Banhos: 16 cães
Punções para detectar leishmaniose para confirmação do resultado: 03 cães
PCR (exame para confirmação da punção): 02 cães

2. Visitas e reuniões realizadas:

Reunião realizada com o Conselho Municipal de Saúde do município, no intuito de aprovar as contas - 06/11/17

Visita de líderes comunitários de Santana do Jacaré - 14/11/17

Visitas da comunidade de Lavras - 12 pessoas

Colaboradores/voluntários - 42 pessoas

3. Mutirões

Todos os domingos foram realizados mutirões para cuidar dos animais e da ordenação da área, contando com a presença de voluntários de Lavras e Carmo da Cachoeira.

DEZEMBRO

1. Demais atividades realizadas no mês de Dezembro/2017:

Tratamento quimioterápico - 40 sessões

Tratamento de doença do carrapato - 10 cães

Cães que se submeteram às cirurgias - 02 cães

Cães resgatados de atropelamentos - 1 cão

Cães sendo tratados contra cinomose - 2 cães

Tratamento de cães paraplégicos - 7 cães

Adoções - 06 cães

Tratamento de cães com tumor de mama - 02 cães

Foram submetidos ao teste de Leishmaniose 39 cães e 2 cães positivos no teste Elisa (integração com Vigilância Ambiental)

Dermatite: 05 cães

Otite: 05 cães

Sarna: 08 cães

Oftalmológicos: 02 cães

Banhos: 37 cães

Punções para detectar leishmaniose para confirmação do resultado: 04 cães

PCR (exame para confirmação da punção): 01 cão

2. Visitas e reuniões realizadas:

Visitas da comunidade de Lavras - 08 pessoas

Colaboradores/voluntários - 41 pessoas

3. Mutirões

Todos os domingos foram realizados mutirões para cuidar dos animais e da ordenação da área, contando com a presença de voluntários de Lavras e Carmo da Cachoeira.

4. Projeto “Veterinário Aprendiz” – UFLA

O Projeto Veterinário Aprendiz é uma iniciativa decorrente da parceria entre o Departamento de Medicina Veterinária da UFLA e do Parque Francisco de Assis.

Durante todo o mês, são realizadas atividades de saúde e cuidados com os animais, onde os estudantes daquela instituição aprendem práticas veterinárias.

Participam deste projeto 27 (vinte e sete) estudantes.

5. Curso de Ultrassonografia

Foi iniciado, no mês de Dezembro, um curso de ultrassonografia para médicos veterinários, ministrado pelo Professor Antônio Carlos Cunha Lacreta Júnior, docente da Universidade Federal de Lavras, no dia 09/12/2017.

Este curso possui duas etapas, sendo a parte teórica realizada no Hospital Veterinário da UFLA, e a parte prática, realizada nas dependências do Parque Francisco de Assis.

Participaram deste curso dezessete médicos veterinários. Foram assistidos vinte e sete cães, os quais receberam diagnósticos naquela data.

10.3 – Benefícios Alcançados:

Durante a execução do presente termo de fomento, foram atingidos os seguintes objetivos:

- Vacinação, vermifugação e combate a ectoparasitos, colaborando com a saúde dos animais sob responsabilidade da entidade e dos cães de rua;
- Restabelecimento da saúde dos animais feridos, seja por atropelamento ou mau tratos, através de execução de curativos e medicamentos;
- Encaminhamento de animais para cirurgias após decisão da veterinária responsável pelos mesmos;
- Alimentação de todos os animais com ração de boa qualidade, visando uma melhor qualidade de vida;
- Manutenção de todas as baias e o ambiente no entorno limpos, encaminhando todos os resíduos para tratamento adequado;
- Manutenção das campanhas de adoção, junto à população, através da mídia local e redes sociais, enfocando a posse responsável;
- Manutenção do sistema de tratamento de dejetos para evitar a poluição do meio ambiente;
- Manutenção da ordem e a harmonia do ambiente visando o bom acolhimento dos funcionários, voluntários, visitantes e dos próprios cães.

10.4 – Dificuldades Encontradas:

Entre as inúmeras dificuldades encontradas, a de maior relevância consiste na manutenção das atividades da entidade com valor do recurso repassado. Conforme se denota, o valor destinado à entidade supre apenas a manutenção da alimentação dos cães e o pagamento de funcionários. Todos os demais gastos, tais como materiais de limpeza, medicamentos, material cirúrgico, vacinas, vermífugos, cirurgias e etc, são supridos com recursos próprios, oriundos de doações da sociedade civil e atividades de captação de recursos promovidas pela SLPA.

Executor (Entidade)	GESTOR DO CONVÊNIO (Secretaria Municipal de Saúde)	
Nome: Sociedade Lavrense de Proteção aos Animais	Nome:	
Assinatura:	Assinatura:	
Data:	Data:	Matrícula:

DESPESA COM PESSOAL - MESES JUNHO A DEZEMBRO**Relação Nominal dos Funcionários**

Nº PARCELA	Nome do Funcionário	Cargo/Função	Ordenados				Total líquido a receber
			Salário	Insalubridade	Salário Familiar	INSS (8%)	
01	ANA PAULA RIBEIRO	SERVIÇOS GERAIS	985,87	187,40	31,07	93,86	1.110,48
	ELIDA MARIA DE SOUZA	SERVIÇOS GERAIS	985,87	187,40	-	93,86	1.079,41
	MARAISA APARECIDA DA SILVA RIBEIRO	SERVIÇOS GERAIS	985,87	187,40	31,07	93,86	1.110,48
	MARIA DE FÁTIMA SOUZA	SERVIÇOS GERAIS	985,87	187,40	-	93,86	1.079,41
	SIDNEA MARIA ABREU DE ANDRADE	SERVIÇOS GERAIS	985,87	187,40	-	93,86	1.079,41
A) TOTAL LÍQUIDO PAGO - R\$ 5.459,19							
B) GPS - R\$ 1.903,07							
TOTAL (A+B) - R\$ 7.362,26 (CHEQUE 900022)							
02	ANA PAULA RIBEIRO	SERVIÇOS GERAIS	985,87	187,40	31,07	93,86	1.110,48
	MARAISA APARECIDA DA SILVA RIBEIRO	SERVIÇOS GERAIS	985,87	187,40	31,07	93,86	1.110,48
	SIDNEA MARIA ABREU DE ANDRADE	SERVIÇOS GERAIS	985,87	187,40	-	93,86	1.079,41
A) TOTAL LÍQUIDO PAGO - R\$ 3.300,37							
B) GPS - R\$ 2.182,55							
C) FGTS - R\$ 536,05							
TOTAL (A+B+C) - R\$ 6.018,97 (CHEQUE 900024)							
03	ANA PAULA RIBEIRO	SERVIÇOS GERAIS	985,87+59,15*	187,40	31,07	93,86	1.169,63
	MARAISA APARECIDA DA SILVA RIBEIRO	SERVIÇOS GERAIS	985,87+59,15*	187,40	31,07	93,86	1.169,63
	ELIDA MARIA DE SOUZA	SERVIÇOS GERAIS	985,87+59,15*	187,40	-	93,86	1.138,56
	MARIA DE FÁTIMA SOUZA	SERVIÇOS GERAIS	985,87+59,15*	187,40	-	93,86	1.138,56
	SIDNEA MARIA ABREU DE ANDRADE	SERVIÇOS GERAIS	985,87+59,15*	187,40	-	93,86	1.138,56
A) TOTAL LÍQUIDO PAGO - R\$ 4.585,31							
B) GPS - R\$ 1.938,00							
C) FGTS - R\$ 477,65							
TOTAL (A+B+C) - R\$ 8.170,59 (CHEQUE 900026)							
OBSERVAÇÃO: VALOR REFERENTE A DESCONTO INDEVIDO							
04	ANA PAULA RIBEIRO	SERVIÇOS GERAIS	985,87	187,40	31,07	93,86	1.110,48
	ELIDA MARIA DE SOUZA	SERVIÇOS GERAIS	985,87	187,40	-	93,86	1.079,41
	MARAISA APARECIDA DA SILVA RIBEIRO	SERVIÇOS GERAIS	985,87	187,40	31,07	93,86	1.110,48
	MARIA DE FÁTIMA SOUZA	SERVIÇOS GERAIS	985,87	187,40	-	93,86	1.079,41
	SIDNEA MARIA ABREU DE ANDRADE	SERVIÇOS GERAIS	985,87	187,40	-	93,86	1.079,41
A) TOTAL LÍQUIDO PAGO - R\$ 5.459,19							
B)GPS - R\$ 1.903,07							
C) FGTS - R\$ 469,30							
TOTAL (A+B+C) - R\$ 7.831,56 (CHEQUE 900028)							
05	ANA PAULA RIBEIRO	SERVIÇOS GERAIS	985,87	187,40	31,07	93,86	1.110,48

	ANA PAULA RIBEIRO (1ª PARCELA 13º SALÁRIO)	SERVIÇOS GERAIS	492,94	93,70			586,64
	ELIDA MARIA DE SOUZA	SERVIÇOS GERAIS	985,87	187,40	-	93,86	1.079,41
	ELIDA MARIA DE SOUZA (1ª PARCELA 13º SALÁRIO)	SERVIÇOS GERAIS	451,86	85,89			537,75
	ELIDA MARIA DE SOUZA (FÉRIAS)	SERVIÇOS GERAIS					1.439,19
	MARAISA APARECIDA DA SILVA RIBEIRO	SERVIÇOS GERAIS	985,87	187,40	31,07	93,86	1.110,48
	MARAISA APARECIDA DA SILVA RIBEIRO (1ª PARCELA 13º SALÁRIO)	SERVIÇOS GERAIS	492,94	93,70			586,64
	MARIA DE FÁTIMA SOUZA	SERVIÇOS GERAIS	985,87	187,40	-	93,86	1.079,41
	MARIA DE FÁTIMA SOUZA (1ª PARCELA 13º SALÁRIO)	SERVIÇOS GERAIS	492,94	93,70			586,64
	SIDNEA MARIA ABREU DE ANDRADE	SERVIÇOS GERAIS	985,87	187,40	-	93,86	1.079,41
	SIDNEA MARIA ABREU DE ANDRADE (1ª PARCELA 13º SALÁRIO)	SERVIÇOS GERAIS	492,94	93,70			586,64
A) TOTAL LÍQUIDO PAGO - R\$ 9.782,69							
B) GPS - R\$ 1.961,76							
C) FGTS - R\$700,05							
D) FATURA CEMIG - R\$1.423,19							
TOTAL (A+B+C+D) - R\$ 13.867,69 (CHEQUE 900030)							
06	ANA PAULA RIBEIRO (2ª PARCELA 13º SALÁRIO)	SERVIÇOS GERAIS	985,87*	187,40		93,86	492,77
	ELIDA MARIA DE SOUZA (2ª PARCELA 13º SALÁRIO)	SERVIÇOS GERAIS	903,71*	171,78	-	86,03	451,71
	MARAISA APARECIDA DA SILVA RIBEIRO (2ª PARCELA 13º SALÁRIO)	SERVIÇOS GERAIS	985,87*	187,40		93,86	492,77
	MARIA DE FÁTIMA SOUZA (2ª PARCELA 13º SALÁRIO)	SERVIÇOS GERAIS	985,87*	187,40	-	93,86	492,77
	SIDNEA MARIA ABREU DE ANDRADE (2ª PARCELA 13º SALÁRIO)	SERVIÇOS GERAIS	985,87*	187,40	-	93,86	492,77
A) TOTAL LÍQUIDO PAGO - R\$ 2.422,79							
B) GPS 13º SALÁRIO- R\$ 1.990,13							
TOTAL (A+B) - R\$ 4.412,92 (CHEQUE 900033)							
OBSERVAÇÃO: observar o desconto incidente referente à primeira parcela do 13º salário no holerite							

TOMADA DE PREÇOS

TERMO DE FOMENTO: 001/2017

ENTIDADE: SOCIEDADE LAVRENSE DE PROTEÇÃO AOS ANIMAIS

DESCRIÇÃO DO OBJETO: AQUISIÇÃO DE RAÇÕES PARA ALIMENTAR OS CÃES RESIDENTES NO PFA E OS ORIUNDOS DAS RUAS

TOMADA DE PREÇOS Nº: 001/2017

ITEM	Descrição do Produto/Serviço	UNID	QTD	Preços Oferecidos	
				Valor Unitário	Valor Total
1	RAÇÃO DE BOA QUALIDADE PARA CÃES - LATE SHOW	SACO	15 KG	5,33	80,00
2	RAÇÃO DE BOA QUALIDADE PARA CÃES - AGROVETERINÁRIA APARECIDA	SACO	15 KG	7,00	105,00
3	RAÇÃO DE BOA QUALIDADE PARA CÃES - SONIMILE DO BRASIL	SACO	25 KG	3,00	75,00

RELATÓRIO FOTOGRÁFICO

Entidade: SOCIEDADE LAVRENSE DE PROTEÇÃO AOS ANIMAIS

Termo de Fomento nº: 001/2017

Período: junho a dezembro/2017

Objeto: *O presente projeto destina-se a cuidar dos cães, alojados no Parque Francisco de Assis e oriundos das ruas, no município de Lavras, até o limite de 400 (quatrocentos animais). Tais cuidados serão realizados no espaço cedido pela Prefeitura Municipal de Lavras, localizado nesta cidade.*

Etapa: 1. () antes da realização da parceria
2. (X) durante a realização da parceria
3. () após a realização da parceria





Sistema de compostagem

Essa foi a solução encontrada para destinar as fezes dos mais de 450 cães acolhidos no Parque. É prático e ecológico.





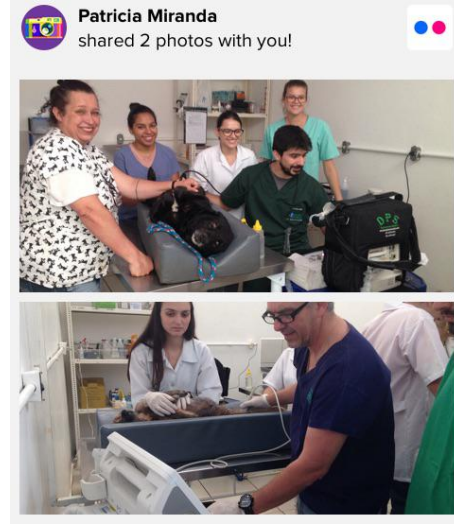

Localização: Parque Francisco de Assis – SLPA Lavras, 12/01/2018

Assinatura do Responsável

